REVUE DE PRESSE

2020

Liste des articles de presse

N°	Nom du journal	Date de parution	Nom de l'article	Thème
1	Cesson Infos	hiver 2020	Animations de Noël - Téléthon	Téléthon
2	Cesson Infos	hiver 2020	15 novembre	Café littéraire
3	Cesson Infos	hiver 2020	Premier roman, faites votre choix	Un Livre Une Commune
4	Agenda du mois de Vert-Saint-Denis	janvier 2020	Vie culturelle - Maison des Loisirs et de la Culture	Programmation de la MLC
5	La République de Seine-et-Marne	lundi 20 janvier 2020	Université populaire	Université populaire
6	La République de Seine-et-Marne	lundi 20 janvier 2020	Café littéraire	Café littéraire
7	La République de Seine-et-Marne	lundi 3 et 10 février 2020	Stage percussions	Musique
8	La République de Seine-et-Marne	lundi 10 et 17 février 2020	Stage histoires dansées	Comédie musicale
9	La République de Seine-et-Marne	lundi 17 février 2020	Café littéraire	Un Livre Une Commune
10	La République de Seine-et-Marne	lundi 17 février 2020	Spectacle musical	Spectacle
11	La République de Seine-et-Marne	lundi 17 février 2020	Le bœuf à 4 têtes à Cesson	Concert
12	Rendez-vous de Cesson	mars 2020	MLC - La Citrouille	Programmation de la MLC
13	Agenda du mois de Vert-Saint-Denis	mars 2020	La MLC évolue	Centre social
14	La République de Seine-et-Marne	lundi 13 avril 2020	Le Hackerlab de la MLC fabrique des visières anti-projections	Centre social
15	La République de Seine-et-Marne	lundi 20 juillet 2020	Soyez prêts pour les Escapades d'été à la Maison des loisirs !	Centre social
16	La République de Seine-et-Marne	lundi 14 septembre 2020	Ciné-rencontre - Scolarité	Ciné-rencontre Accompagnement à la
17	La République de Seine-et-Marne	lundi 14 septembre 2020	Concert - La Citrouille	Concert
18	La République de Seine-et-Marne	lundi 5 octobre 2020	Stage histoires dansées	Stage
19	La République de Seine-et-Marne	lundi 5 octobre 2020	L'université populaire se réunit	Université populaire
20	La République de Seine-et-Marne	lundi 5 octobre 2020	Bœuf à 4 têtes	Concert
21	Reflets de Vert	automne 2020	Portes ouvertes à la MLC	Portes ouvertes
22	La République de Seine-et-Marne	lundi 5 octobre 2020	Escapades de l'été	Centre social
23	Cesson Infos	automne 2020	Escapades de l'été	Centre social
24	Cesson Infos	automne 2020	La Maison des Loisirs et de la Culture se développe	Centre social
25	La République de Seine-et-Marne	lundi 12 octobre 2020	Spectacle	Spectacle
26	La République de Seine-et-Marne	lundi 12 octobre 2020	Budget participatif	Hacker lab - jardin partagé
27	Cesson Infos	automne 2020	Portrait Fanny Goubert	Conseil d'administration
28	La République de Seine-et-Marne	lundi 9 novembre 2020	Un livre, une commune. Olivier Dorchamps élu	Un Livre Une Commune
29	La République de Seine-et-Marne	lundi 14 décembre 2020	Décès. Dernier hommage à Danièle Jullien	Hommage

ANIMATIONS DE NOËL, le 7 décembre

Quelle chance nous avons en cette année !! Le jour J, la météo a été particulièrement clémente avec nous.
Grâce à nos équipes les bénévoles, l'installation a pu se faire correctement et le village a vu le jour pour nos exposants de transformer notre site en village du Père Noël.
Une centaine d'exposants (services municipaux, associations, commerces, particuliers, écoles) sont été accueillis dans de bonnes conditions.
Un remerciement tout particulier à nos Pères Noël qui ont choisi de faire un détour par Cesson pour illuminer le visage des enfants...
Un grand merci à tous et à l'année prochaine !!!

TÉLÉTHON

Pour cette 7ème édition, la Maison des Loisirs et de la Culture a rassemblé toutes les forces vives de nos deux communes... 14 associations, 8 commerces, les services municipaux de Cesson et Vert Saint Denis et une centaine de bénévoles se sont investis au profit du Téléthon.

A ce jour, **4 941.94 €** ont été collectés et seront reversés à l'AFM Téléthon. Ce chiffre devrait sans nul doute augmenter puisque toutes les recettes n'ont pas encore été totalement transmises à la MLC.
Un grand merci aux organisateurs et à tous les participants.
Dans une prochaine publication, nous remercierons nominativement tous les participants.

15 novembre. Premier café littéraire de l'année pour l'activité Un livre, une commune de la MLC. Alain Gaspard pour « Pleurer des rivières » et Philippe Beyvin pour « Les photos d'un père » sont venus présenter leur roman.

Intercommunalité

Premier roman, faites votre choix

Lancée en 2003, l'activité « Un livre, une commune » de la M.L.C., invite les cessonnais et les verdyonisiens à découvrir une sélection de premiers romans.

Pour cette 16ème édition, les membres du comité de lecture ont présélectionné une trentaine de romans dont six seront retenus après lecture.

Lors de la traditionnelle remise du Prix annuel « Un livre, Une commune » organisée le 4 octobre 2019 à la Citrouille, la « Compagnie 3mètres33 » a présenté de manière ludique les nouveaux romans sélectionnés pour la saison 2019/2020.

- Philippe Beyvin : Les photos d'un père chez Grasset
- Bertille Dutheil : Le fou de Hind chez Belfond
- Alain Jaspard : Pleurer des rivières chez Héloïse d'Ormesson
- Marc Roger : Grégoire et le vieux libraire chez Albin Michel
- Emmanuel Sérot : On va revoir les étoiles chez Philippe Rey

Le 6ème roman vous sera communiqué ultérieurement.

Vous pourrez retrouver les résumés de ces livres sur le site http://unlivreunecommunemlc.com/2020.php

Comme chaque année, lors de la soirée littéraire, la MLC remet le trophée « la Plume d'or », réalisé par André Sibut (sculpteur local), **au lauréat 2019 (voir photo). Ludovic Ninet** pour son 1er roman « La fille du van » chez Safran s'est vu remettre le prix 2019 des mains de Corine Koch « lauréate 2018 ».

Le public est venu nombreux assister à cette soirée ; l'occasion pour tous ces passionnés de se retrouver autour de la lecture.

Ludovic NINET et René LEBUCHOUX

DES RENCONTRES AVEC LES AUTEURS

Partager le goût de lire, échanger et découvrir les auteurs, c'est ce que vous proposera tout au long de l'année le comité lors de leurs cafés littéraires.

Retenez déjà ces dates :
24 janvier 2020 avec Marc Roger
27 mars 2020 avec Emmanuel Sérot
24 avril 2020 avec Bertille Dutheil.

JANVIER 2020 (suite)

La République de Seine-et-Marne
du lundi 20 janvier 2020 - n°7925

Université populaire. La MLC vous propose d'élargir les moyens d'accès à la culture par le biais d'une Université Populaire. Celle-ci pourrait permettre le débat entre citoyens et/ou entre professionnels et citoyens, le développement d'idées à travers des conférences, des cafés scientifiques... Vous êtes invités à échanger, à donner vos avis, à participer à l'organisation de l'Université Populaire à la MLC le jeudi 23 janvier à 19h. Entrée libre.

Café littéraire. Vendredi 24 janvier à 20h30, à la salle des solidarités (mairie de Vert-Saint-Denis, 2 rue Pasteur), les lecteurs de l'activité « Un Livre, Une Commune » vous invitent au premier café littéraire de l'année 2020. Deux écrivains vous présenteront leur premier roman, Marc Roger pour « Grégoire et le vieux libraire » (aux éditions Albin Michel) et Alexandra Koszelyk pour « A crier dans les ruines » (aux éditions Forges de Vulcain). Entrée libre.

Agenda du mois de Vert-Saint-Denis
janvier 2020 n°60

VIE CULTURELLE

MAISON DES LOISIRS ET DE LA CULTURE
(MLC - La Citrouille - 35 rue Jean-et-Sceber à Cesson)
Renseignements au 01 60 63 32 93 ou communication@mlchouillon.com ;
Site internet : http://www.mlchouillon.com - Page Facebook : Citrouille MLC

CITROUILLE VERTE
• Mardi 14 janvier, de 16 h 30 à 17 h 30, à la MLC La Citrouille. Entrée libre
Avec Cassandra O'Donnell, pour son roman « Malenfer, la forêt des ténèbres » aux éditions Flammarion jeunesse. Le Prix Citrouille verte a été créé par 5 jeunes adhérents, élèves en CM1-CM2 en 2017. 4 rencontres avec quatre auteurs présélectionnés sont proposées durant la saison 2019-2020. Le prix Citrouille verte est lancé !

Pour plus d'information sur la Citrouille Verte :
http://www.mlchouillon.com/actions-culturelles/cafe-des-lumieres/la-citrouille-verte/

CINÉ RENCONTRE
• **Vendredi 17 janvier**, à 20 h 30, à la MLC La Citrouille.
Les membres du ciné-rencontre Danièle Charnier de la MLC de Cesson et de Vert-Saint-Denis sélectionnent des films de tout horizon et de tout thème et choisissent la diffusion en version originale. Lors de cette séance, le film danois « Le festin de Babette » de Gabriel Axel sera diffusé. Un débat s'en suivra. Tarif : 3 €.

UNIVERSITÉ POPULAIRE
• **Jeudi 23 janvier**, à 19 h, à la MLC La Citrouille. Entrée libre.
La MLC vous propose d'élargir les moyens d'accès à la culture par le biais d'une Université Populaire. Celle-ci pourrait permettre le débat entre citoyens et/ou entre professionnels et citoyens, le développement d'idées à travers des conférences, des cafés scientifiques... Le spécialiste peut être l'un d'entre vous !

CAFÉ LITTÉRAIRE
• **Vendredi 24 janvier**, à 20 h 30, à la salle des Solidarités, mairie de Vert-Saint-Denis. Entrée libre. Les lecteurs de l'activité « Un Livre, Une Commune » vous invitent au premier café littéraire de l'année 2020. Deux écrivains vous présenteront leur premier roman : Marc Roger pour « Grégoire et le vieux libraire » (aux éditions Albin Michel) et Alexandra Koszelyk pour « A crier dans les ruines » (aux éditions Forges de Vulcain).
Plus d'infos : unlivreunecommunemlc.com

VŒUX DE LA MLC
• **Samedi 25 janvier**, à 16 h, à la MLC La Citrouille. Entrée libre.
Galette des rois dans le cadre de la présentation des vœux de la MLC.

FEVRIER 2020

La République de Seine-et-Marne du lundi 3 février 2020 - n°7927 et du lundi 10 février 2020 - n°7928

CESSON

Stage percussions. La MLC la Citrouille propose un stage percussions les 11 et 12 février de 14h à 17h. Vous voulez développer votre assise rythmique, découvrir ou confirmer des connaissances autour des percussions d'Afrique de l'ouest, de Cuba, des Antilles, du Brésil ou d'Afrique du nord ? Pour débutants et percussionnistes ou instrumentistes plus confirmés. L'intervenant sera Pascal Henner. Tarifs : 40 € (adhérents) et 50 €. Renseignements au 01 60 63 32 93.

La République de Seine-et-Marne du lundi 10 février 2020 - n°7928 et du lundi 17 février 2020 - n°7929

Stage histoires dansées. Du lundi 17 février au vendredi 21 février, de 10 h à 17 h, la Citrouille propose un stage histoires dansées avec Catherine Romero. Les enfants, initiés aux techniques de danse et de théâtre, apprennent en s'amusant et montent un spectacle, du levé de rideaux aux derniers applaudissements du public, en passant par la mise en place technique et logistique de la prestation. Tarifs : 110 € (adhérents) et 1 20 € (non-adhérents). Renseignements au 01 60 63 32 93.

La République de Seine-et-Marne du lundi 17 février 2020 - n°7929

VERT-SAINT-DENIS

Café littéraire. Vendredi 28 février, à 20 h 30, à la salle des Solidarités, les lecteurs de l'activité « Un Livre, Une Commune » vous invitent à rencontrer l'écrivain Victor Jestin pour son premier roman « La chaleur » aux éditions « Flammarion ». Entrée libre.

Spectacle musical. Vendredi 28 février, à 20 h 30, la MLC la Citrouille accueille la pièce de Théâtre Opéra « Cosi Nostra ». La partie chantée est celle de Mozart sur le livret de Da Ponte. La directrice de troupe Laura Marin a voulu revivifier la partie récitative en la proposant sous forme théâtrale en Français. Voilà donc six chanteurs, trois femmes, trois hommes, accompagnés au piano par Marie-Clotilde Matrot. Tarifs : 7 € et 10 €.

La République de Seine-et-Marne du lundi 17 février 2020 - n°7929

3. Le bœuf à 4 têtes à Cesson

Samedi 29 février, c'est au tour de la MLC Claude-Houillon de Cesson de recevoir une nouvelle session du bœuf à 4 têtes, pour une 20e édition. La conception et le principe sont toujours les mêmes : le mélange des musiciens de tous horizons, tous âges, tous niveaux. Aux 18 Marches et à la Citrouille, chacun trouve sa place car le but n'est pas de faire du boeuf certifié qualité supérieure mais bien un boeuf OGM (ouvert, généreux, encore méconnu) convivial où l'on peut s'exprimer musicalement sans prétention et sans jugement.

Si vous ruminez seul(e), l'équipe à 4 têtes qui anime la soirée est aussi présente pour vous soutenir : Julien de l'école de musique de Moissy à la basse, Sébastien de la Citrouille à la guitare, Sébastien de la compagnie Ogoa à l'harmonica et Adrien de l'école de musique à la guitare.

Alors, n'hésitez plus, c'est votre chance de pouvoir vous exprimer accompagné(e) ou pas sur une vraie scène à travers des reprises ou pourquoi pas une compo ! Entrée gratuite.

Rendez-vous de Cesson Février 2020 n°143

MLC - LA CITROUILLE

35 rue Janisset Soeber
77240 Cesson
Tél. 01 60 63 32 93
www.mlchouillon.com

STAGE PERCUSSIONS

Du mardi 11 au mercredi 12 février de 14h à 17h à la Citrouille

Vous voulez développer votre assise rythmique, découvrir ou confirmer des connaissances autour des percussions d'Afrique de l'ouest, de Cuba, des Antilles, du Brésil ou d'Afrique du nord ? Le stage propose ce qui suit :

- Travail d'ensemble sur les fondamentaux (Claves),
- Mise en place de polyrythmies et de motifs de percussions de différentes origines...

Pour débutants et percussionnistes ou instrumentistes plus confirmés. A partir de 7 ans.

Intervenant : Pascal HENNER

Tarifs : 40€ adhérents et moins de 16 ans / 50€ non-adhérents

STAGE HISTOIRES DANSÉES

Du lundi 17 au vendredi 21 février de 10h à 17h à la Citrouille

Les enfants, initiés aux techniques de danse et de théâtre, apprennent en s'amusant et montent un spectacle, du levé de rideaux aux derniers applaudissements du public, en passant par la mise en place technique et logistique de la prestation. Pour les 8-14 ans – n'oubliez pas d'apporter le déjeuner des enfants !

Intervenante : Catherine ROMERO

(Stage à venir : du lundi 6 au vendredi 10 avril 2020 de 10h à 17h à la Citrouille)

Tarifs : 110€ adhérents
120€ non-adhérents

CAFÉ LITTÉRAIRE

Vendredi 28 février 2020 à 20h30 à la salle des solidarités (mairie de Vert-Saint-Denis, 2 rue Pasteur)

Les lecteurs de l'activité « Un Livre, Une Commune » vous invitent à rencontrer l'écrivain Victor JESTIN pour son premier roman « La Chaleur » aux éditions Flammarion.

Pour plus d'infos : unlivreunecommunemlc.com

Entrée libre

SPECTACLE MUSICAL DE LA COMPAGNIE CHE CALDA VOCE "COSI NOSTRA"

Vendredi 28 février à 20h30 à la Citrouille

« Cosi Nostra » est une pièce de Théâtre Opéra. La partie chantée est celle de Mozart sur le livret de Da Ponte. La directrice de troupe Laura Marin a voulu revivifier la partie récitative en la proposant sous forme théâtrale en Français. La pièce se situe alors en Italie au début du 20ème siècle. Par le jeu de la mise en scène, l'intrigue et les personnages prennent vie. Sur scène nous trouvons deux couples d'amoureux auxquels un ancien séducteur sur le retour (Un Don Juan en retraite ?) et une jeune dame de compagnie veulent montrer que « l'amour toujours » c'est dans les romans à l'eau de rose mais pas dans la vraie vie. Voilà donc six chanteurs, trois femmes, trois hommes, accompagnés au piano par Marie-Clotilde Matrot

Tarifs : 7€ adhérents / 10€ non-adhérents / 5€ moins de 16 ans

CONCERT : BOEUF

Samedi 29 février à 20h30 à la Citrouille

Les 4 têtes du Bœuf vous invitent à participer à cette 18ème édition Bovine : mélange des musiciens de tous horizons, tous âges, tous niveaux.

Si vous ruminez seul(e), l'équipe (4 têtes) est présente pour vous soutenir. Alors n'hésitez plus, c'est votre chance de pouvoir vous exprimer, accompagné(e) ou pas sur une vraie scène à travers des reprises, une compo, ou une impro !

En partenariat avec les 18 Marches de Moissy-Cramayel

Entrée libre

MARS 2020

Rendez-vous à Cesson

mars 2020 - n°144

Syndicat intercommunal

Maison des Sports et de la Culture
Place André Cassini,
77240 Vert-Saint-Denis
Tél. 01 60 63 72 22

SAMEDI POUR RIRE
THÉÂTRE : SHERLOCK HOLMES ET LE SECRET DE LA VALLÉE DE BOSCOMBE

Samedi 28 mars à 20h30, La Citrouille (35 rue Janisset Soeber à Cesson).

Le spectacle va vous plonger dans l'Angleterre de la fin du XIXème siècle, en 1888 précisément, où vous suivrez les aventures de Sherlock Holmes et de son célèbre acolyte, le docteur Watson.

Les deux compères enquêtent sur la mort d'un certain Charles McCarthy et dont le suspect numéro un n'est autre que son fils...

Trois comédiens (deux hommes et une femme) interprètent 9 personnages pour ne trouver au final... qu'un seul meurtrier ! Un spectacle d'enquête policière, à la mode boulevard et légèrement vaudeville, comme on les aime, rempli de beaucoup d'humour et de clin-d'œil, qui plaira aux grands comme aux petits !

Tarif : 10€ - Vente des places à la Maison des Sports et de la Culture

MLC - LA CITROUILLE

35 rue Janisset Soeber, 77240 Cesson
Tél. 01 60 63 32 93
www.michouillon.com

LA MLC EVOLUE

La Maison des Loisirs et de la Culture évolue vers l'obtention d'un agrément « **Centre social** ». Pour cela, Stéphane Grené, directeur et Mélodie Loussot, chargée de mission, viennent rencontrer les acteurs du territoire et les habitants dans leurs quartiers. Pour construire ensemble les projets de demain, venez partager vos besoins, vos envies et la place que vous souhaitez prendre dans cette aventure.

■ **Mercredi 11 mars :** Centre-ville
10h : Le Foyerais, l'Ehpad de Cesson
Après-midi : Prévoir, Castors, Clos Morineau
18h-20h : Groupe Scolaire Paul Emile Victor (hall élémentaire)

■ **Mercredi 25 mars :** Plaine du Moulin à Vent
10h : Rues de Paris, de la Plaine, de la Tramontane
12h-13h : Parking Jardins sous le Vent
Après-midi : Rues de la plaine et de la Rose des Vents
18h-20h : Ecole Lalo Verne (salle multisports/cour de cour)

■ Jeudi 2 avril de 18h à 21h : Inscription de tous les habitants de tous quartiers à la MLC- La Citrouille

Vous ne pouvez pas vous déplacer ou être présent(e) ? Contactez Mélodie Loussot par téléphone au 06 26 68 21 15 ou par mail m.loussot@michouillon.com
Site : www.michouillon.com

APPEL À PARTICIPANTS JOURNÉE THÉMATIQUE ZÉRO DÉCHET

Vous êtes sensibles à la problématique des déchets et de la consommation ? Des habitants et la MLC co-organisent le dimanche 17 mai une journée thématique "Zéro déchet : consommer mieux (et pour moins cher)".

Si vous souhaitez :

■ **sensibiliser et partager sur une thématique (ex: réduire ma consommation de plastiques, d'électricité...)**
■ **proposer vos astuces "zéro déchet" pour consommer mieux et moins (voire pas du tout !),**
■ **participer à l'organisation de la journée.**

Faites-nous en part.

Contact: Mélodie Loussot, chargée de mission "préfiguration centre social" m.loussot@michouillon.com ou 06.26.68.21.15

DÉBAT ET PROJECTION
L'ABEILLE, UNE SENTINELLE DE L'ENVIRONNEMENT

Jeudi 5 mars à 20h30 à la Citrouille

Les dangers pour l'abeille sont les dangers pour les hommes. Venez en débattre.

Intervenant : Gérard Bernheim

Entrée libre

CONCERT : L'ORFEO

L'orchestre Altair et les chanteurs de l'association "Les Solistes du Gâtinais" seront en concert le samedi 14 mars à la MLC La Citrouille à 20h30 avec une adaptation de l'Orfeo de Claudio Monteverdi.

Le thème et le destin d'Orphée lié à celui d'Eurydice, et cette histoire est la plus célèbre des histoires d'amour de la mythologie grecque.

Participation libre

CITROUILLE VERTE

Jeudi 19 mars de 10h30 à 12h30 à la MLC, échange avec Christophe Mabon, pour son roman Mathieu Hidalf, le génie de la bêtise, aux éditions Gallimard jeunesse. Demandez-lui un autographe !

Entrée libre

CINÉ-RENCONTRE

Vendredi 20 mars à 19h à MLC – La Citrouille

Les membres du ciné-rencontre Danièle Charnier de la MLC sélectionnent des films de tout horizon et de tout thème et choisissent la diffusion en version originale. Lors de cette soirée, un repas turc sera proposé ainsi que la diffusion du film « Sibel » de Çağla Zencirci et Guillaume Giovanetti. Un débat s'enouivra avec la présence de Marie Legrand, productrice.

Tarif : 10€ repas et diffusion / 3€ pour la diffusion seule

BAL COUNTRY

Samedi 21 mars à 20h au gymnase Alain Bombard à Vert-Saint-Denis (rue de la Fontaine Ronde) Ouverture des portes à 19h30

L'activité country de la MLC organise son bal country annuel. Durant toute une soirée, la possibilité est offerte à tous de danser la country dans une ambiance très chaleureuse. Vous n'êtes pas adhérents à la MLC et/ou vous ne connaissez pas cette danse ? Vous êtes les bienvenus.

Réservation conseillée au 01 60 63 32 93

Tarifs : 7€ adhérents / 10€ non-adhérents

CONCERT MENECH'

Samedi 21 mars à 20h30 à la Citrouille.

Ménech' écrit, compose et chante ces choses qui se passent à l'intérieur tellement ancrées, ces cris indoubles, ces termes invisibles.

Tarifs : 5€ non adhérent / 3€ adhérent

CAFÉ LITTÉRAIRE

Vendredi 27 mars à 20h30 à la salle des Solidarité (mairie de Vert Saint-Denis, 2 rue Pasteur)

Les lecteurs de l'activité « Un Livre, Une Commune » vous invitent à rencontrer deux auteurs : Emmanuel Bétol, pour son roman « On vivra les étoiles » aux éditions Philippe Rey et, Olivier Dorchamps, pour son roman « Ceux que je suis », aux édition Finitude.

Web : unlivreunecommunemlc.com

Entrée libre

TREMPLIN URBAIN CHANT

En prévision du Rendez-vous Urbain du vendredi 12 juin, la MLC et l'espace jeunesse de Vert-Saint-Denis proposent le tremplin chant. Les jeunes artistes (chanteurs, musiciens) sont invités à venir concourir et partager leurs talents ! La participation à l'événement ouvre la possibilité de figurer sur la programmation du RDV Urbain. Le public pourra soutenir ses connaissances, amis, famille, qui auront l'occasion de monter sur scène dans de véritables conditions scéniques.

Entrée libre

CONCERT : ANONYMUS

Dimanche 29 mars à 16h30 à la Citrouille

Anonymus est un ensemble de musiciens Seine et Marnais, tous poly-instrumentistes, comme l'étaient les musiciens de l'époque qu'ils affectionnent : les XVI et XVII siècles. Flûtes à bec, violes de gambe, guitarres, épinette, dulcine, cromorne... avec les magistrales percussions qui les accompagnent. Amateurs au sens le plus noble du terme, les musiciens cherchent à faire revivre la musique de compositeurs que notre radio a bien oubliée, en la liant avec des textes caractéristiques de la pensée de cette époque.

Participation libre

MARS 2020 (suite)

Agenda du mois de Vert-Saint-Denis - mars 2020 - N° 62

LA MLC EVOLUE

La MLC évolue vers l'obtention d'un agrément « Centre social ». Pour cela, Stéphane Grené, directeur, et Mélodie Loussot, chargée de mission, viennent rencontrer les acteurs du territoire et les habitants dans leurs quartiers. Première rencontre le **mercredi 18 mars**, salle Anne-Frank (rue de Pouilly), de 18 h à 21 h. Pour construire ensemble les projets de demain, venez partager vos besoins, vos envies et la place que vous souhaitez prendre dans cette aventure. Vous ne pouvez pas vous déplacer ou être présent ? Contactez Mélodie Loussot au 06 26 68 21 15 ou m.loussot@mlchouillon.com

---

AVRIL 2020

La République de Seine-et-Marne du lundi 13 avril 2020 - n° 7937

LA REPUBLIQUE DE SEINE-ET-MARNE lundi 13 avril 2020 N° 7937

CESSON

INITIATIVE. Le Hackerlab de la MLC fabrique des visières anti-projections

Le Hackerlab de la MLC de Cesson Vert-Saint-Denis fabrique des visières anti-projections grâce aux imprimantes 3D pour répondre à la pénurie d'équipements de protection pour le personnel médical.

Suite à l'appel à contribution d'un professeur de l'ICAM à Lieusaint, le Hackerlab s'est lancé depuis le début du mois dans la fabrication de visières anti-projections, à destination du personnel médical. « Notre premier prototype a été essayé par une infirmière cessonnaise travaillant à l'hôpital de Corbeil », explique Patrick, animateur au Hackerlab. « A travers les échos qu'on a de leurs conditions de travail on ne peut pas rester les bras croisés », ajoute Nolan, également animateur au Hackerlab. Depuis, l'imprimante 3D du Hackerlab tourne à plein régime, 24/24h, sachant que deux supports à visière sont produits en 4 heures.

Solidarité

« C'est une chaîne de solidarité », affirme Sébastien, animateur au Hackerlab et intervenant en prévention des risques pour la médecine du travail. En effet, le Hackerlab a déjà distribué 70 visières, aux hôpitaux de Corbeil, Melun, et Saint-Antoine à Paris, mais aussi au village d'enfants à Vert-Saint-Denis, à la pharmacie Albaret à Cesson.

Afin d'imprimer plus de visières, le Hackerlab recrute également des personnes disposant d'imprimantes 3D, et a également ouvert un pot solidaire pour financer l'achat d'une nouvelle imprimante pro.

Les imprimantes 3D tournent à plein régime

La cagnotte compte déjà 3000 euros, avec une participation à hauteur de 1000 euros de la part des municipalités. « On espère pouvoir fabriquer des visières plus vite », précise Patrick.

■ Renseignements sur le site www.hackerlab.fr

JUILLET 2020

La République de Seine-et-Marne du lundi 20 juillet 2020 - n° 7951

CESSON / VERT-SAINT-DENIS

SORTIES

Soyez prêts pour les Escapades d'été à la Maison des loisirs !

Déjà débutées le 7 juillet dernier, les Escapades de la MLC auront lieu tout l'été, jusqu'au 25 août, à la Maison des loisirs et de la culture de Cesson - Vert-Saint-Denis, proposant des animations culturelles, théâtrales, et sociales, avec la construction du projet de « centre social ».

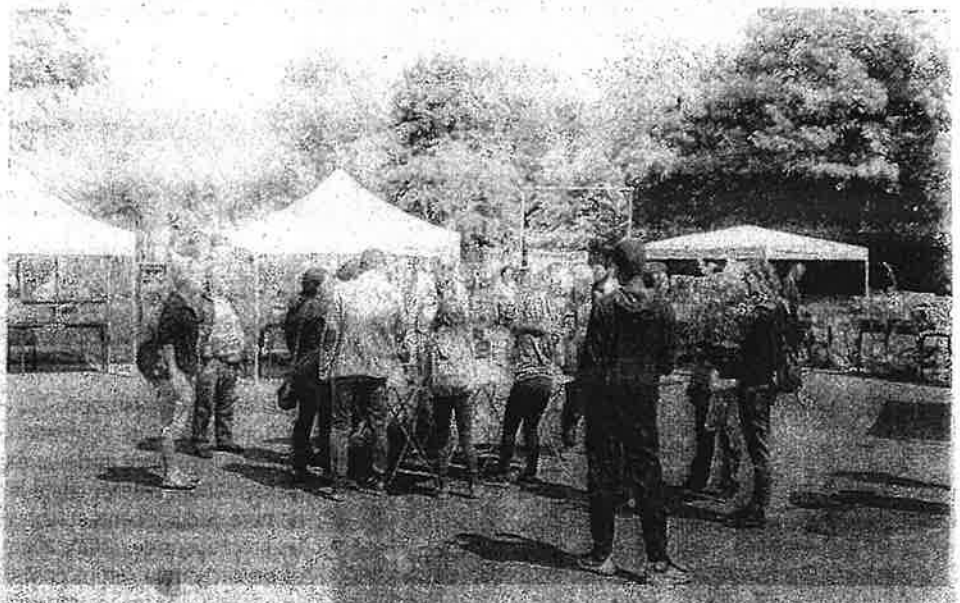

Différentes animations sont organisées à la MLC

Les Escapades sont lancées depuis le 7 juillet dernier, à la Maison des loisirs et de la culture (MLC) de Cesson - Vert-Saint-Denis, et à la médiathèque de Cesson avec un programme qui devrait satisfaire les plus petits comme les plus grands.

En effet, durant l'été cinq rencontres seront rythmées par la découverte de lectures contées, de jeux, d'animations liées aux arts du spectacle, mais aussi à la nature, ou encore par la rencontre entre habitants sur le projet de « centre social ».

Divers ateliers

Le 7 juillet dernier, les habitants ont pu participer à divers ateliers tels qu'une initiation aux percussions, au théâtre, ou encore des ateliers « découverte » de la nature, ou technologique avec le Hacker Lab de la MLC. Ces deux ateliers « découverte », seront également de retour le 21 juillet prochain au City Stade à Vert-Saint-Denis, et jusqu'au 25 août prochain.

Vous pourrez alors fabriquer des bombes de graines, comprendre le concept du compost, mais aussi concevoir un gadget lumineux. L'accueil et l'écoute des habitants seront également assurés afin de leur donner la parole sur leur ressenti à propos de la vie quotidienne et socioculturelle de demain sur les communes de Cesson et Vert-Saint-Denis.

ENVIRONNEMENTS

www.lacitrouillemlc.com

SEPTEMBRE 2020

La République de Seine-et-Marne
Lundi 14 septembre 2020 - n°7959

En bref

CESSON

Ciné-rencontre. Vendredi 18 septembre à 19h à la Citrouille, retour du ciné-rencontre avec la projection de « Jeanne d'Arc » de Luc Besson. Les membres du ciné-rencontre, Danièle Charnier de la MLC de Cesson et de Vert-Saint-Denis, sélectionnent des films de tous horizons et de tous thèmes et choisissent la diffusion en version originale. Lors de cette soirée, vous aurez l'occasion de découvrir la vie de Jeanne d'Arc avec le film réalisé par Luc Besson. Un débat s'ensuivra. Tarif : 3 €.

Scolarité. Depuis la rentrée scolaire 2017, la MLC et les services jeunesse de Cesson et de Vert-Saint-Denis lancent des temps d'accompagnement à la scolarité à destination des collégiens de l'intercommunalité ! Au programme : aide aux devoirs et ateliers ludo-éducatifs le mercredi et vendredi après-midi. Si vous souhaitez participer à ce projet et aider des collégiens dans leur scolarité aux côtés des animateurs, contactez Catherine au 01 74 82 82 03 ou au 06 49 28 76 46 ou sur communication@mlchouillon.com.

Concert

LA CITROUILLE. Samedi 26 septembre à partir de 20 h à la Citrouille, la MLC propose un concert multirock avec trois groupes de musique : The Arsenics, Breaking Bad Boys, Aigle 4. Tarif : 5 €. Renseignements au 01 60 63 32 93.

Breaking Bad Boys DR

OCTOBRE 2020

La République de Seine-et-Marne du lundi 5 octobre 2020 - n° 7962

CESSON

MLC. Stage histoires dansées

Les enfants pourront préparer leur spectacle de A à Z. DR

Du lundi 26 au vendredi 30 octobre, de 10h à 17h, la Citrouille accueille un stage d'histoires dansées pour les 8-12 ans avec Catherine Romero. Les enfants, initiés aux techniques de danse et de théâtre, apprennent en s'amusant et montent un spectacle, du lever de rideaux aux derniers applaudissements du public, en passant par la mise en place technique et logistique de la prestation.

Tarifs : 110 € (adhérent) s et 120 € (non-adhérents). Renseignements au 01 74 82 82 03.

MLC. L'université populaire se réunit

La MLC a pour projet la diffusion de tous les savoirs et elle vous propose d'élargir les moyens d'accès à la culture par le biais d'une Université Populaire. Celle-ci pourrait permettre le débat entre citoyens et/ou entre professionnels et citoyens, le développement d'idées à travers des conférences, des cafés scientifiques. La prochaine réunion aura lieu le jeudi 8 octobre à 19 h à la Citrouille.

Entrée libre.

Concert

Bœuf à 4 têtes

Le bœuf à 4 têtes est de retour le vendredi 16 octobre 20 h 30 à la Rotonde, avec la Citrouille, l'école de musique et la compagnie Ogoa. Le principe ne bouge pas, venez avec vos instruments, pour partager la scène avec d'autres musiciens. Entrée gratuite.

Nature

CESSON. Dans le cadre de la fête de la nature 2020, Pie Verte Bio 77 organise une sortie à l'Etang du Follet de Cesson (parking du Follet) le samedi 10 octobre de 9h30 à 12h. Animation gratuite mais inscription obligatoire au 09 79 22 97 13. Attention, le nombre de places est limité. Le port du masque est obligatoire.

Reflets de Vert - Automne 2020 - n° 104

Portes-ouvertes à la MLC

Samedi 5 septembre, la journée portes-ouvertes de la Maison des Loisirs et de la Culture de Cesson et Vert-Saint-Denis était l'occasion de découvrir et de s'inscrire aux nombreuses activités proposées par la structure. Le président du bureau, René Lebuchoux et le directeur Stéphane Grené étaient ravis d'accueillir pour ce moment fort de notre vie locale, le Maire, Eric Bareille accompagné de nombreux élus de Vert-Saint-Denis.

Infos MLC sur : http://www.mlchouillon.com/

OCTOBRE 2020 (suite)

La République de Seine-et-Marne du lundi 5 octobre 2020 - n° 7962

Escapades de l'été

En juillet et en août, des rencontres d'été avec les médiathèques de Vert-Saint-Denis / Cesson et la Maison des Loisirs et de la Culture (MLC), dans la continuité du dispositif Lire et Jouer, se sont déroulées, le 7 et le 21 juillet au terrain du city-stade et les 18 et 25 août dans différents lieux du territoire. Des rencontres rythmées par la découverte de lectures contées, de jeux, d'animations liées à la nature et aux arts du spectacle, le tout gratuitement.

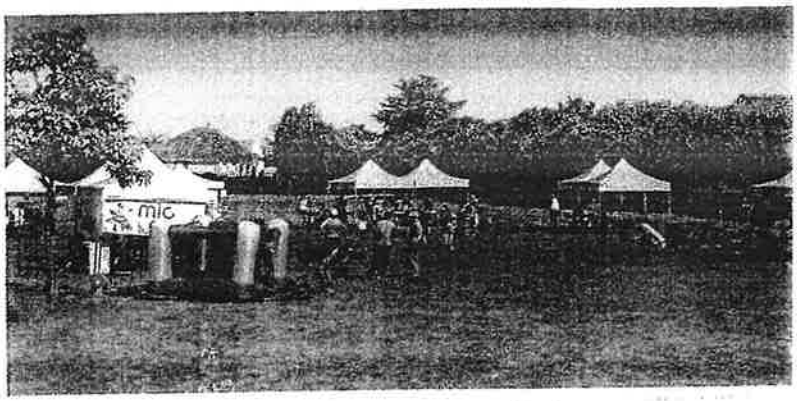

Cesson Infos - Autonmne 2020 - n° 244

Escapades de l'été 7 juillet, 18 et 25 août

Pendant la période estivale, la Maison des Loisirs et de la Culture a souhaité animer différents quartiers de Cesson et Vert-Saint-Denis. Les « escapades de l'Été », en partenariat avec les deux médiathèques, ont permis au public, petits et grands, de se rencontrer, d'échanger et de participer à différents ateliers.

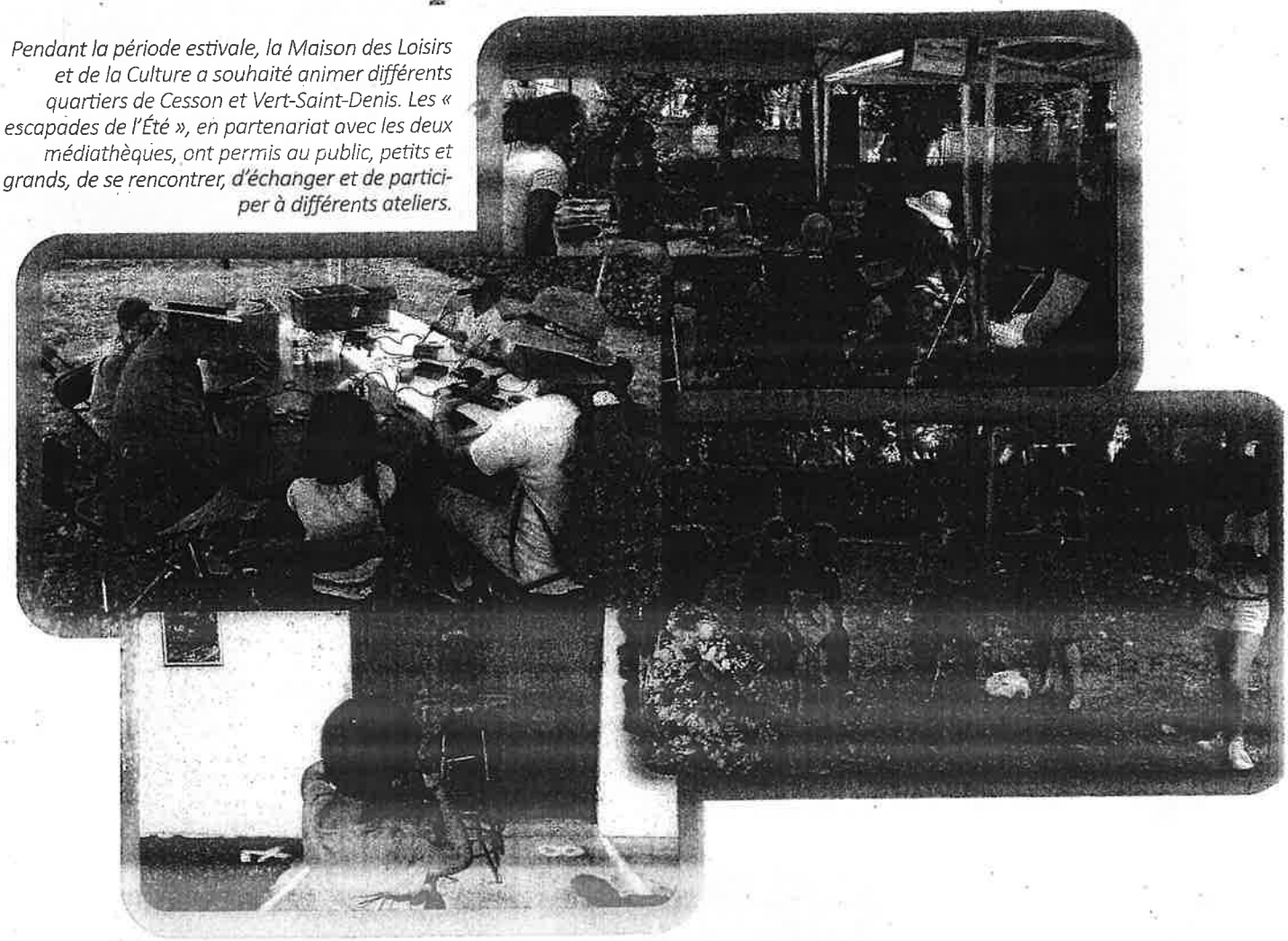

OCTOBRE 2020 (suite)

Intercommunalité

La Maison des Loisirs et de la Culture se développe

La MLC « centre social et culturel », c'est une maison pour les habitants. Elle est à la fois, un lieu d'expression, d'information, permettant à chacun d'apprendre et de créer.

Cette dernière favorise les échanges des citoyens sur des thèmes variés (la vie quotidienne, la vie en société, etc.). Soutenus par la MLC, ils abordent des envies qu'ils veulent voir naître ou des problèmes qu'ils souhaitent résoudre. D'autres partenaires (associations et institutions) peuvent être associés. Tous ensemble, ils mettent en commun énergie et savoirs, et s'outillent pour construire des projets conformes à leurs souhaits et leurs exigences.

La MLC, en tant que Maison des Jeunes et de la Culture, est dans cette démarche d'écoute des habitants. De nombreux projets sont déjà nés ainsi. Citons les habitants sur scène au travers de concerts et de spectacles, le Café des Lumières, Un livre une commune, le jardin partagé, les projets potirons et Citrouille Verte mais aussi les cours d'alphabétisation, les ateliers de soutien informatique et l'accompagnement à la scolarité. Ces activités répondent à un besoin actuel et sont impulsés par la population et les acteurs locaux en concertation.

L'obtention d'un agrément «centre social et culturel» et d'un financement de la Caisse d'Allocations Familiales est une réelle chance pour développer davantage de projets. Mais il n'a de sens que si les habitants participent activement à sa création. Pour cela, l'association vous invite à participer de différentes manières ; en répondant par exemple à un questionnaire (voir flashcode incrusté dans la publication), en venant à la MLC ou en vous rendant à des moments conviviaux.

Retrouvez Stéphane Grené, directeur, et Mélodie Loussot, chargée de mission, **sur ces prochaines dates : vendredi 2 octobre de 16h à 21h à Chipping Sodbury ou mercredi 7 octobre de 16h à 21h dans le quartier de Montbréau.**

[illegible] mission pour la «Préfiguration du Centre Social et Culturel» de nous répondre :

Quel est votre parcours ?

Je suis diplômée en travail social et j'ai anciennement travaillé dans un centre social et culturel à Pontault-Combault. Mon parcours professionnel m'a permis de travailler avec des personnes très variées, dans des objectifs très différents. Rejoindre la MLC pour mener à bien ce projet a fait sens en moi. J'apprécie la profusion d'idées et de réponses que l'on trouve à travers l'émulation d'un collectif. Étant verdionysienne, je souhaitais également m'investir localement.

Quel est l'objectif de ce centre social et culturel ?

L'objectif premier c'est d'amener les personnes à créer du lien, à être acteurs pour qu'ils soient leurs propres générateurs de réponses. C'est pour cette raison que nous nous rendons dans les quartiers pour rencontrer les habitants. Nous souhaitons leur dire qu'ensemble, nous sommes capables de créer du changement. Nous pouvons les soutenir dans la création de projets éphémères ou durables, en réunissant toutes les volontés et intelligences possibles. Je vais vous citer un exemple récent et concret : la confection de masques durant le confinement. Cinquante cessonnais et verdionysiens, parfois voisins sans se connaître, ont répondu à une sollicitation lancée sur internet pour répondre à la pénurie de masques. Entre consultant régulièrement, nous avons élaboré petit à petit les conditions du projet. Certains ont lavé les tissus donnés, qui ont ensuite été coupés par d'autres, et ainsi de suite. Nous avons respecté le temps et les possibilités de chaque personne, menant à la confection de près de 2000 masques. Cette action est l'exemple même du pouvoir du collectif que permet la MLC centre socio-culturel.

Quand aboutira le projet ?

La création de ce centre socio-culturel se déroule en plusieurs étapes. On est actuellement dans le diagnostic pour apprendre à connaître le territoire, les personnes et les structures, qui le composent. À partir des constats qui en découleront, nous allons définir les grands axes de travail et enfin les actions que la MLC devra entreprendre avec les habitants et les partenaires. Tout ce travail nous amènera à l'obtention de l'agrément «centre social et culturel» en septembre 2021.

Plus d'informations sur le centre social et culturel :
06 26 68 21 15 ou m.loussot@mlchouillon.com

5 septembre

Portes ouvertes de la MLC

La Maison des Loisirs et de la Culture a ouvert les portes de tous ses ateliers pour une journée d'inscription. Des réunions d'information ont permis aux visiteurs de découvrir les nombreux projets et dispositifs.

OCTOBRE 2020 (suite)

La République de Seine-et-Marne
Lundi 12 octobre 2020 - n° 7963

Cesson infos - Automne 2020 - n°244

Spectacle. La MLC La Citrouille propose un samedi pour rire, avec « Sherlock Holmes et le secret de la vallée de Boscombe », le samedi 17 [illegible] vous plonger dans l'Angleterre de la [illegible] deux comparses [illegible] sur la mort d'un certain Charles [illegible] et dont le suspect numéro un n'est autre que son fils... Tarif : 10 €. Renseignements au 01 60 63 72 22.

Elue a tout juste 19 ans, Fanny GOUBERT est la cadette du Conseil municipal élu le 15 mars dernier. Un parcours atypique de cette jeune cesson-[illegible]

[illegible] elle s'implique toujours à la maison des loisirs et de la Culture en participant au Hacker Lab.

« Lorsque j'ai été présentée à Olivier Chaplet en novembre 2019 et qu'il m'a fait part de son projet, j'ai tout de suite accepté de m'investir pour la commune. Je suis en apprentissage constant [illegible] Vie Locale » et « Social, Intergénérationnel, Emploi, Logement ».

5

Dans le cadre du premier budget participatif écologique et solidaire lancé par la Région Île-de-France, la MLC de Cesson-Vert-Saint-Denis a proposé 5 projets portés aux votes sur la plateforme « IDF smart services ». Ces 5 projets sont le développement du Repair Café et de la fablab de la MLC, le développement du potager collectif de la MJC pour une action pédagogique, la création d'un rucher d'observation comportementale électronique, la création d'une déambulation artistique et herborée entre le potager collectif, et ouvrir le plus grand nombre à l'apiculture pour développer l'implantation des abeilles dans les territoires.

NOVEMBRE 2020

La République de Seine-et-Marne du lundi 9 novembre 2020 - n° 7967

CESSON

UN LIVRE, UNE COMMUNE. Olivier Dorchamps élu

Lancée par la MLC-La Citrouille, l'activité « Un Livre une Commune » a pour but de faire découvrir des auteurs de premier roman en mettant le livre au cœur des lieux de vie des communes de Cesson et de Vert-Saint-Denis. Durant la saison 2019-2020, neuf ouvrages ont été présentés aux habitants. Ces derniers ont voté pour le livre qu'ils ont le plus apprécié en septembre 2020. Les lecteurs ont récompensé Olivier Dorchamps pour son premier roman « Ceux que je suis » aux éditions Finitudes.

Les lectures des premiers romans parus en 2020 sont en cours. Les romans sélectionnés par le comité Un Livre Une Commune seront mis à disposition du public à partir de janvier 2021, dans les lieux de dépôts habituels : Médiathèque George Sand de Cesson (1 Rue du Châtelet), Médialudo de Vert-St-Denis (11 Place Condorcet - Centre Culturel Gérard Philipe), mairie de Cesson, mairie de Vert-St-Denis, MLC-La Citrouille, pharmacie Albaret (22 avenue Charles Monier à Cesson), ?La table de Vert (6 place Grand Village à Vert-Saint-Denis et Optique Lissac (24 avenue Charles Monier à Cesson).

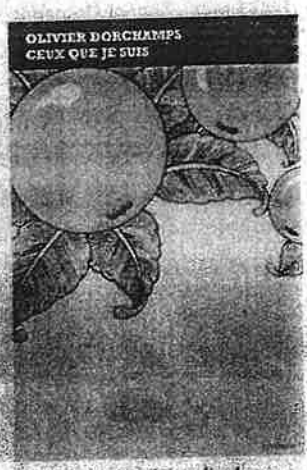

Le roman sacré par les lecteurs ©DR

DECEMBRE 2020

La République de Seine-et-Marne du lundi 14 décembre 2020 - n° 7972

CESSON

DÉCÈS. Dernier hommage à Danièle Jullien

Danièle Jullien, professeur de piano à la MLC, décédée il y a une semaine et demi, a été enterrée au Père-Lachaise jeudi 9 décembre. Sa bonne humeur était contagieuse, et elle s'était créé un réseau de personnalités parmi les professionnels de la musique et de bien d'autres domaines. Son implication au SAN, à Vert-Saint-Denis, dans les associations et actions locales, dont la chorale du Balory, Un Livre Une Commune, la MLC, manquera à tous. La MLC lui rendra hommage samedi 19 décembre à 11h30 à la MLC – La Citrouille et vous remercie de bien vouloir indiquer votre présence au 01 60 63 32 93 ou à secretariat@michouillon.com.

Danièle Jullien ©DR